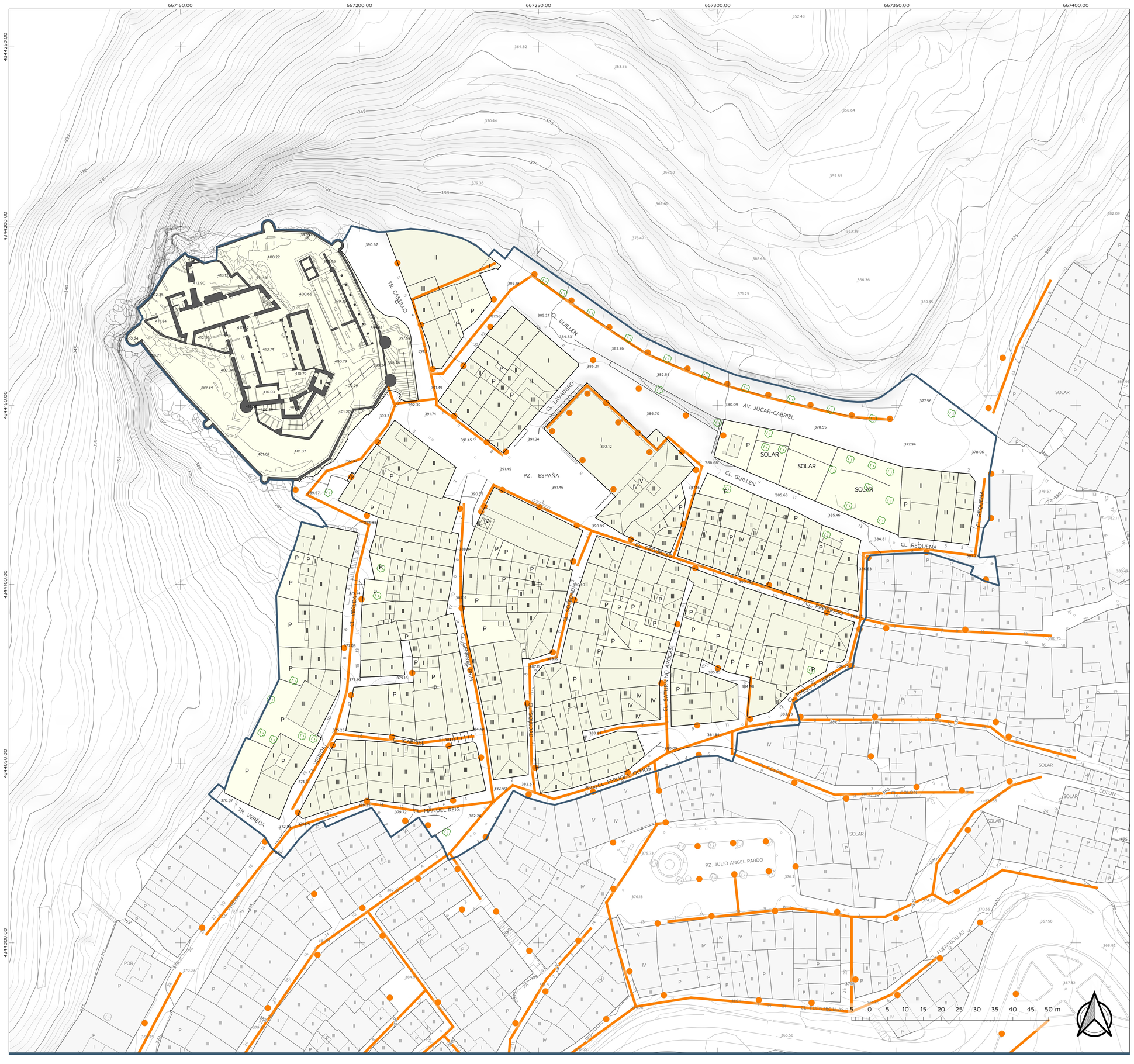

RED DE ALUMBRADO

ALUMBRADO

Farolas

ÁMBITO DEL PLAN ESPECIAL DE PROTECCIÓN

Ayuntamiento de COFRENTES

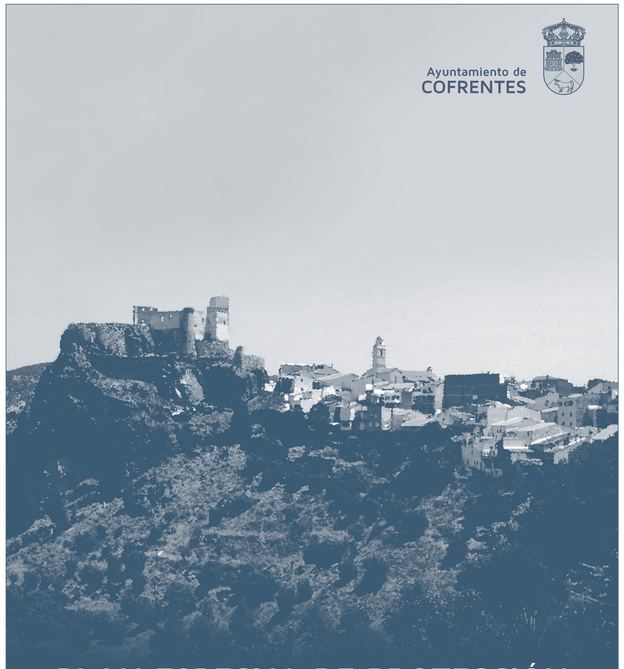

PLAN ESPECIAL DE PROTECCIÓN DEL CASTILLO DE COFRENTES

Plano de Información

INFRAESTRUCTURAS: RED DE ALUMBRADO

I-17.3

Equipo redactor

AUG-ARQUITECTOS, SLP
www.aug-arquitectos.com
VÍCTOR GARCÍA GIL, Arquitecto
C/ Herrero, 29 1º - Castellón de la Plana Teléfono: 964 34 00 74 Email: despacho@aug-arquitectos.com

Escala

1:500

Fecha

Abril 2022